Рисуем животных.

ДИНОЗАВРИК

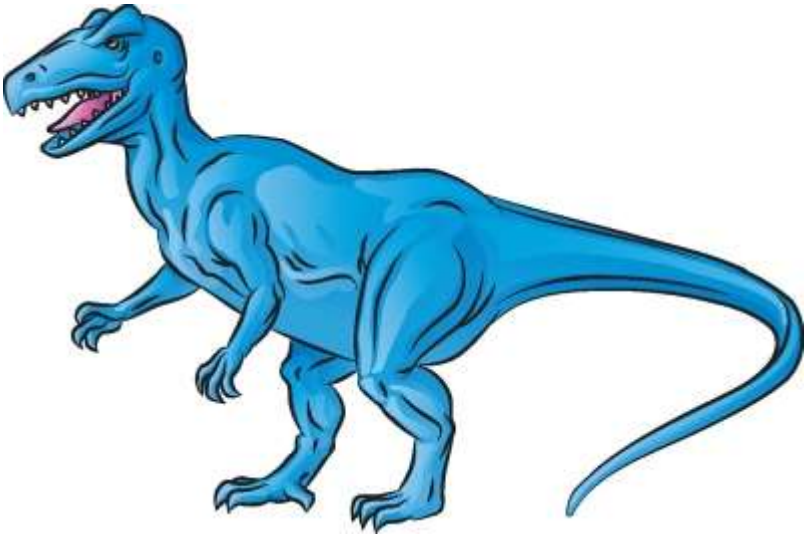

Педагог дополнительного образования
Жукова Наталья Гурезовна

Тимашевск
2020

Рисуем динозаврика.

В этом разделе я покажу вам, как рисовать динозавра **Аллозавр**. Можно нарисовать его от руки, глядя на монитор компьютера или распечатать эту страницу, чтобы получить более подробную инструкцию на каждом шаге.

Следуйте за красной линией в каждой иллюстрации, чтобы узнать точно, что рисовать в каждом шаге. Я покажу вам иллюстрации каждого шага, а затем дам описание того, как нарисовать его.

Готовы начать?

1. Нарисуйте голову и тело

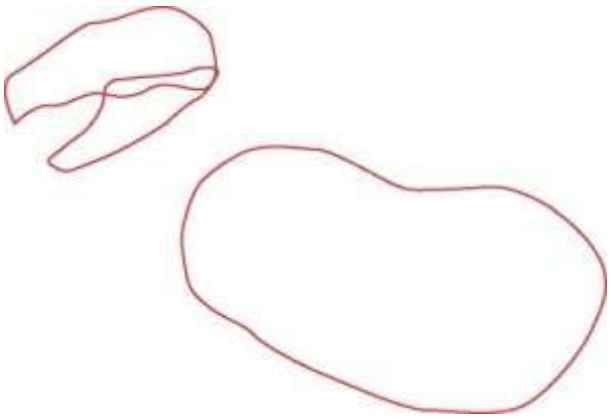

Начните с формы картофеля для тела. Нарисуйте две формы для верхней и нижней челюсти.

2. Добавьте ноги и хвост

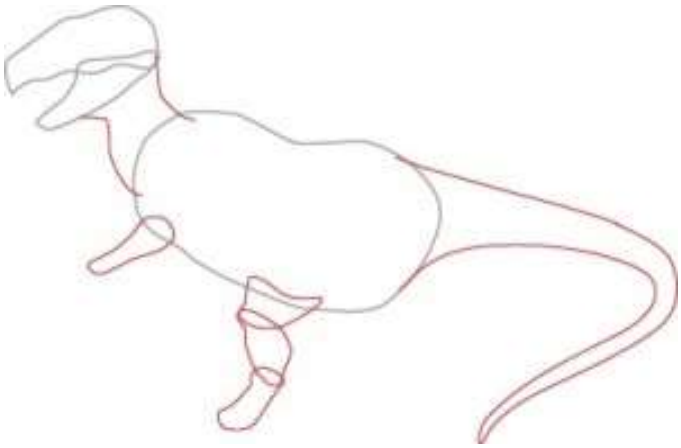

Нарисуйте две изогнутые линии, соединяющие голову и туловище. Добавьте узкую перевернутую форму груши для руки. Нарисуйте бедро и голень, три пересекающихся формы, как показано. Добавьте две изогнутые линии, соединяющие в конце, чтобы нарисовать хвост.

Наш динозавр начинает обретать форму!

3. Добавьте ноги и хвост на передней стороне

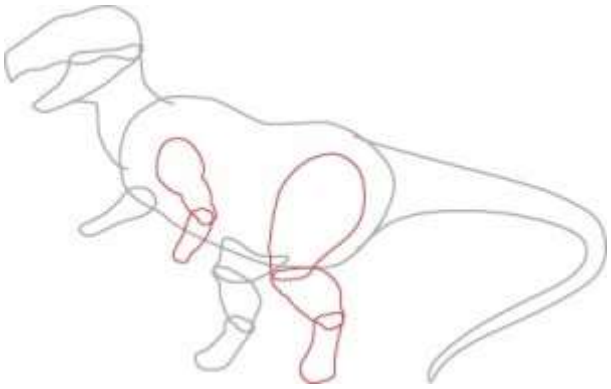

Сделайте переднюю руку, нарисуйте грушевидную форму и прямоугольник с закругленными углами. Форма передней ноги состоит из трех взаимосвязанными форм для бедра, голени и стопы.

4. Добавьте когти и зубы

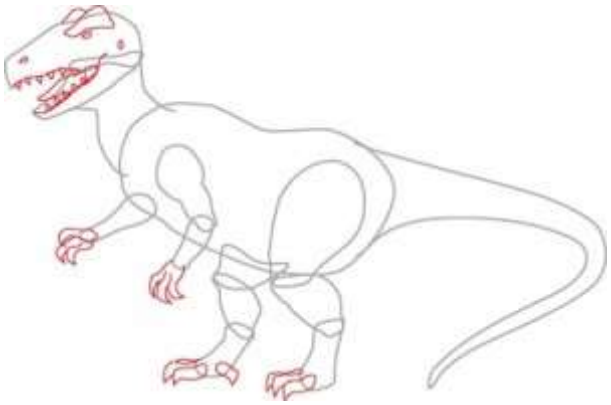

Нарисуйте пальцы рук и ног на конечностях. У Аллозавра было три пальца. Добавьте кости в верхней части головы, как брови. Завершите лицо с кругами для глаза, уха и треугольниками для зубов. Нарисуйте языка во рту и боком форму слезы для ноздри.

5. Добавьте мышцы

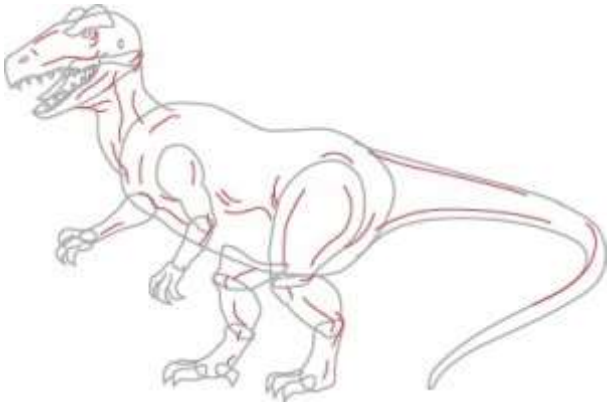

Добавьте линии, чтобы показать реалистичность деталей. Линии в области шеи, рук, ног, и мышцы хвоста.

6. Добавить последние штрихи

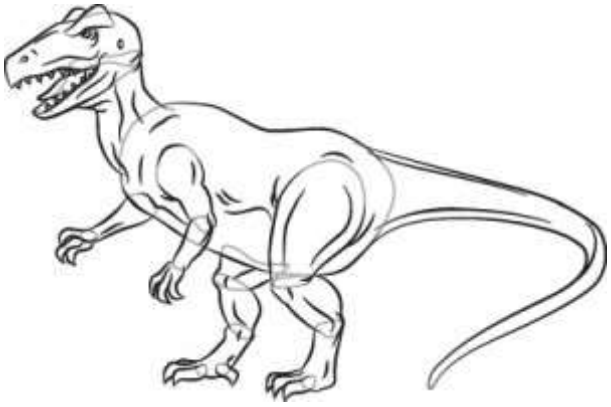

Используйте фломастер, обведите линии, которые нужно сохранить на рисунке, и сотрите лишние линии ластиком. Даже если вы не нарисуете его правильно с первого раза, продолжайте тренироваться, пока у вас не получится!